朝鮮日報
朝刊
本紙每朝夕刊十二面

社說
支那事變과 英國

一

[illegible]蔣介石이 [illegible] 支那事變[illegible] 그後一年이지난 今日이나 크게다른것이없다。「最後大勝이 確實하다」「國土、主權을 回復하지안코는 어떠한讓步에도 應할수없다」「蘇聯의援助는 確實하게되엿다」「某某國 借款成立으로 軍備擴張은 問題없다」「支那國民의 抗日團結은 益益鞏固하다」는等 兵力에依한 戰爭보다도 口舌에依한 宣傳戰을 爲主로하고잇다。그러나 他面에잇서 事變以來 連戰連敗의 慘烈한 事實은 掩蔽할수업는것으로 蔣介石政府는 支那의 心臟實庫를 이미 放棄하엿을뿐아니라 地方政權으로서의 體面도 維持하기 困難하리만치 窮地에 陷하엿스며 여기에따라 六月下旬以來 列國의 對支動向도 微妙하게되엿는데 特히 事變勃發最初부터 直接間接으로 或은 借款으로 或은 兵器로 支那를 援助하든 英國政府가 最近事變終局을 目標로 妥協的態度를 取하게된것은 極히 注目되는 傾向이다。

二

列國의 對支新動向으로 爲先 눈에띄이는것은 六月末의 伊太利大使코라氏가 更迭되고 이와 거의 時期를가티하야 獨逸大使 트라우트만氏가 本國에召還된事實을 指摘할수 잇거니와 트라우트만大使의 召還은 그사이支那에잇든 三十六名의 獨逸人軍事顧問의 撤退와 아울러 蔣介石政權에 從來 比較的 中立的態度를取하고잇든니만큼 甚大한刺戟을 주엇다 獨逸이 對支政策에 잇서 이가튼 轉換을 보게된것은 對支經濟關係를 重視하는 獨逸로서는 이제 그利益을 蔣政權에 依하야 擁護할수는 업게되엿고 그 目的達成을 爲하야는 盟邦日本과 積極的으로 提携하지안흘수업게된 까닭이다。어러한 結論은 伊太利政府도 어든模樣으로 이것은結局 客觀的情勢가 過去一年間에 어만치 變化한事實을 말하는것이다。그리고 英國도 漢口陷落을 目前에 압두고 支那事變調停에 留意하고 七月初에 香港에서 獨逸 伊太利 瑞典 佛國等 諸國使節과 會合하야 調停의可能性與否를 打診하는等 從來政策의 轉換을 表示하엿는데 蔣介石及 浙江財閥의 救出로써 自己自身의 救濟로생각하는 英國으로서는 하로바삐 調停의 必要를 認定하는까닭이라할것이다。

三

如斯한方針下에 英國은 그사이 日本에對하야 여러가지方法으로 지난正月十六日 帝國政府에서聲明한『蔣政權은 相對치안는다』는 根本政策緩和에 努力하여 왓다。그리하야 月前 宇垣外相이 外國記者團會見時에『現在의 狀勢로는 第三國이 日支調停에 나오리라고는 생각 되지 안는다』고 말한데 對하야 六月二十七日 英國下院에서 外務次官 버틀러氏는『英國政府는 日支兩國이 憂虞한다면 單獨乃至 他國과의 協力으로 欣然平和招來에 進出할 意思가잇다』고應答하엿고 七月二十六日 下院에서 쳄벌린 首相은 經濟的價値가 不確實한 對支借款은 中止하기로 決定하엿다」고 言明하엿다。또 同日 下院一議員質問에

一般家庭廢物活用次
廢物價格을公表
總動員聯盟具體案決定

【東京電】廢品回收의具體案을考究中의 國民精神總動員中央聯盟生活用品專門委員會는 廿八日午後二時부터 同本部에서開會하고 廢品回收의 最後案을 左와如히 決定하엿는데 近近總裁會議에 付議決定하야 實行하게되엿다

一、家庭內에서는 廢物의 更生價格을 노피게爲하야 金屬、硝子、襤褸、紙類、皮革、고무、세르로이드、厨芥의八種으로 分類하여둘것
二、廢物의蒐集網은 左와如히確立함
가、各警察署管下에統制잇는 業者組合을 組織하야 買入地域을 配定할것
나、主要한 廢物의 價格을 公表할것
다、業者組合을 適正히 指導하며 資金融通의길을 講究할것
라、政府에서 必要라고 認定하는 廢品回收에는 男女青年團을 動員시킬것
三、各家庭에 반드시잇는 不必要品은 左와如히活用함
자、新古衣類、家具、什器의不要品을交換賣上할것
다、不必要品賣買의 公營常設機關을設置할것
다、그때 情况에따라 公共團體、産業團體、婦人團體等이 常時 또는 臨時로 不要品交換會를主催할것

[illegible]英國議會의 對日[illegible] 제스추어에對하야 [illegible]認定하는 外務當局은「英議會의 [illegible]動向에依하야 [illegible] 態度가 [illegible]한[illegible] 旣定方針에依하야 [illegible]」는 [illegible]을 示하엿는데 이가티 [illegible]한 [illegible]의 態度에 對하야 今後 英政府의 對支政策의 [illegible] 注目된다。

英下院最終日
對支借用供與[illegible]

【倫敦二十九日發同盟】英國下院은 二十九日 本議會의 本會議를 開催하고 [illegible] 英米[illegible] 하야 [illegible]하고 [illegible] 來十一月까지 休會한다

沙草峯事件에對한
蘇聯側逆襲抗議
外務當局斷乎一蹴

【東京電話同盟】스메타닌駐日蘇聯代理大使는 三十日午前十時 外務省에 堀內次官을 訪問하고沙草峯事件에 關하야 會談을 遂하엿는데 右會談의 內容은 如左하다 卽 스메타닌代理大使는 堀內次官에 對하야 二十九日午後四時 日滿部隊가 越境하야 哈桑湖北方에잇는二高地를 占據하라하엿스므로 蘇聯國境警備隊는 이와交戰하야 日滿部隊를 滿領內에 後退시키지안흘수업섯다 이때에 死傷者를내엿다는 情報를 接한 蘇聯政府는 右에 對하야 抗議하는 同時에 本事件에對한 責任은 日本政府에 잇다고 認定한다는旨를 申入하엿다 이에 對하야 堀內次官은 滿蘇國境方面越境事件에 關한 蘇聯側抗議는 誤傳된 情報에 基한것이 西多한듯하며 本件 가튼것도 日本政府에서 蒐集한 情報에 依하면 全部이것과는反對이며 廿九日午前九時半頃 蘇聯兵이 沙草峰의 西南方約一千米의 地點에 不法越境하야 陣地構築에 着手하엿스므로 我守備隊는 이것을 擊退하엿다는旨의 現地로부터의 報告가잇다 日本政府는 右蘇聯兵의 不法越境에 對하야 가장 嚴重히 抗議하는 同時에 事件發生의 重大責任은 全然 蘇聯側에 잇는것을 抗議하며 本日의 蘇聯側의 抗議는 我方으로서는 受理할수업다 라고 蘇聯의 抗議申込을 拒否하엿다

華北電信電話會社設立聲明

【北京三十日發同盟】中華民國臨時政府는 北支에잇는電氣通信事業統一經營의 目的下에 華北電信電話株式會社를 設立케되여三十日에 如左한聲明을 發表하엿다

◇聲明書 本政府는 北支에잇는 電氣通信事業을 統一經營할 目的으로써 이에華北電信電話株式會社의 [illegible] 多年의 懸案이엿든바 今日의 狀態에 鑑하야 一日이라도 [illegible] 華北電信電話株式會社를 設立시키어 [illegible] 北支에잇는 通信의 [illegible] 하는바이다 本條令에 依하야 [illegible] 方策을 確立시키어 [illegible] 會社는 [illegible] 華北電信電話株式會社는 [illegible]의 一切를 [illegible]하야 中國及日滿兩國朝野의 資本的技術的協力을 得하야 成立될 中國法人이며 政府는 華北電信電話株式會社를 그目的을遂行시키기 爲하야 政府監督下에 事業上相當의特權을 附與하엿다 政府는 本會社의 健全한發展에依하야 中國文化及經濟의 更生伸張에 多大한效用과 便宜를 期待할뿐아니라 中國國策의 線에順應하야 東亞通信의 大系確立에 寄與하는同時에 中國의繁榮과 東洋永遠의 平和에 貢獻함을期하는바이다

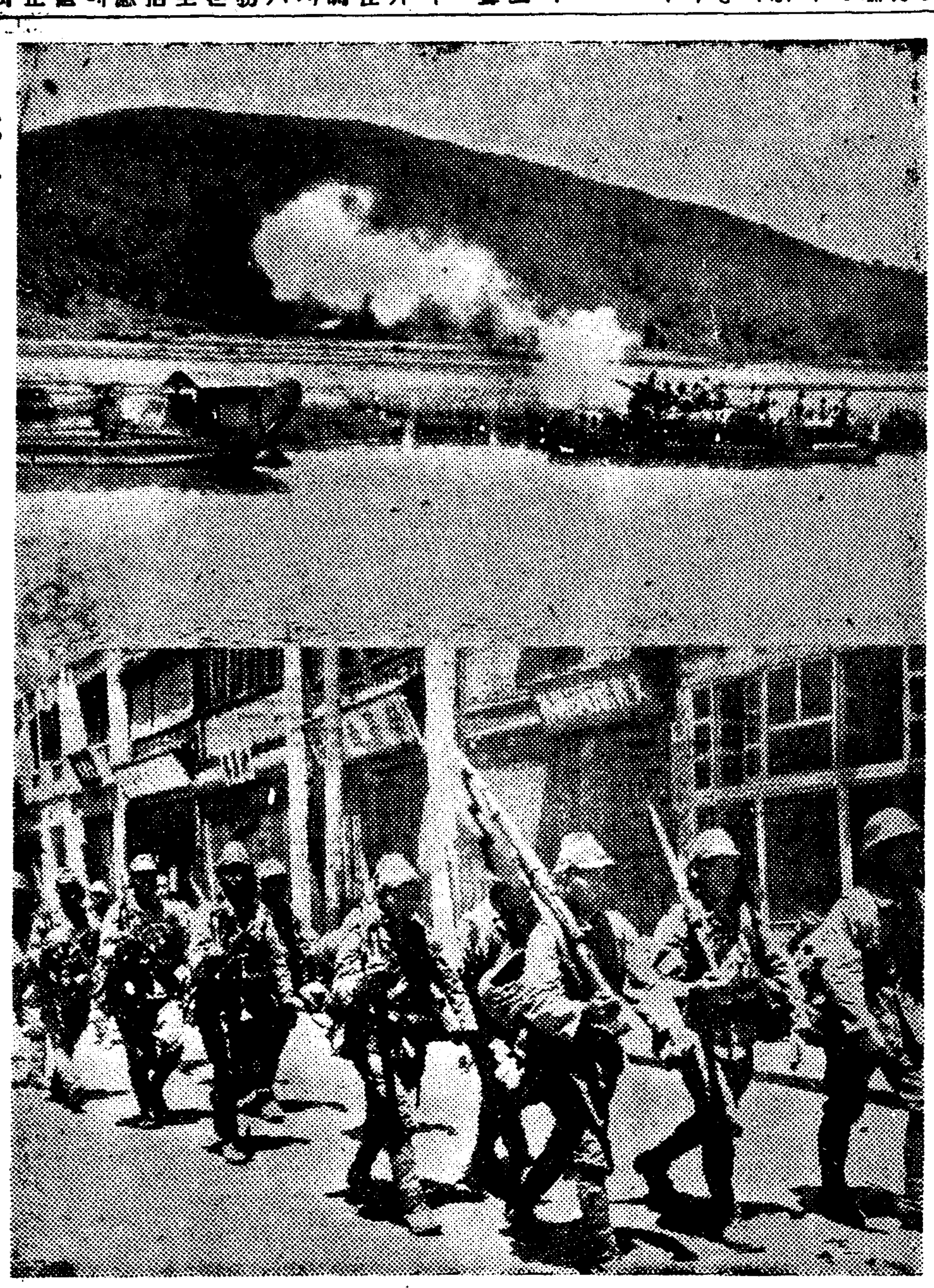

寫眞 船上으로부터 九江을猛擊中인 我砲部隊와 九江衝行進中인 我陸戰部隊

對支中央機關問題
二日五相會議에附議

【東京電話同盟】懸案의 對支中央機關問題는 來二日의 五相會議에서 本格的協議를 行하야 그根本方針을 決定하게되엿는데 [illegible] 的으로 [illegible] 하게되엿다 어떠튼 內閣改造로 因하야 決定이 遲延되엿스며 그리고 五相會議의 [illegible] 首相의 意向은 五相會議의 [illegible]한立場에 基하야 對支政策一元化의 大局的見地로부터 現地의 意見도 充分히 參酌하야 國策遂行上 [illegible] 根本方針을 決定하며 細部 其他는 法制局에 命하야 具體案을 作成시킬方針이다

華北電信電話會社設立

【北京三十日發同盟】設立中의 華北電信電話株式會社「仮」會社의 創立보다먼저 北支開發株式會社의 最初의「子」會社를 設立하기로決定하고 三十一日北京에 創立總會를 開催 八月一日부터開業하기로되어 三十日에 發表하엿다

華北電信電話株式會社設立要項
大資本金三千五百萬圓(二回分割拂込)
一、出資關係(略)
一、役員 當分間總裁副總裁를두지안코 取締役代表及 同副代表 [illegible] 現河北[illegible] 任命할豫定이고 [illegible]
一、事業目的及地域 中華民國臨時政府行政權下의 地域에잇는 電信電話事業의 統一經營에 關한것이다

機雷多數滿載한
大型장크爆沈
廿九日九江上流에서

【上海卅日發同盟】海軍報道部三十日正午發表 二十九日江上艦艇의一部는 九江上流에서 機雷多數滿載의大型장크를 攻擊하야機雷全部를 탕크와함께 粉碎하엿다 海軍航空部隊의 一部는二十九日大道附近에서 敗殘兵의 據點을 猛爆하야 多大의 損害를 與하엿다

小磯大將과 香月中將略歷

【東京電話同盟】三十日에 豫備役이된 小磯大將은 士官學校十二期生으로 軍事參議官 杉山大將及中支派遣軍司令官 畑大將과 자리現役으로 今日까지 殘有한 部內에드문 人材며 才能兼備하야 航空本部總務部長 陸軍省兵備局長軍務局長次官 關東軍 參謀長의 要職을 歷任하고 第五師團長에서 昭和十年十二月 朝鮮軍司令官에 任命되여 在職二年八個月이다 그間 몃번이나 第一線軍司令官 敎育總監 陸軍大臣等의 候補說이 엿섯스나 部內의 事情으로 나타나지못하고 現役으로부터 引退한것은 部內의同情이 至極하다 香月中將은 士官學校 十四期生으로 古莊臺灣軍司令官 西尾敎育總監과 同期生이며 步兵學校長 第十二師團長 近衛師團長 敎育總監部本部長에서 支那事變勃發에 따라 故田代中將의 後任으로 支那駐屯軍司令官에拔擢되여 赫赫한功績을 세웟는데 今回豫備役에編入된것은 小磯大將과가티 部內에서는同情이 至至하다

英의威脅的態度
外務當局啓蒙方針決定

【東京電】東京에서의宇垣、크레기會談은 所謂宇垣、할리팍스友好原則의精神에 基하야 漸次 進行되여 日英兩國關係는 善意의方向으로 向하고잇는 此際에英國下院에잇서 議員의 質問演說及이에對한 체임벌린英首相及바틀러外務次官의 答辯等에 對하야 蔣政權援助의 意向及言明을 接한것은 兩國關係의 前途에一抹의暗影을 投하는것이라하여 注目을要하는데 이에 關하야 宇垣外相은 二十八日午前에 外務省首腦部會議를 主宰하고 堀內次官以下各局部長을 招集하고 諸般의 對策을 協議하는同時에 同日正午頃부터는 陸、海、外務三省會議에서 井上外務省歐亞、中村陸軍省軍務、井上海軍省軍務 各局長以外 關係官의 協議를 서리는等의 措置를取하엿다 그러나 此等의 省議의 結果得한 結論으로서 注目할 諸點은 大槪 如左하다 英國政府가 遂行中의 日英東京會談을 側面으로부터 牽制하는等의 恫喝的 제스추어를 不快視하고 該會談에 잇서서는 끗까지 帝國不動의 對支政策을 宣明하야 對英折衝을 進行시키고 啓蒙方針을 決定한것은 注目된다
一、我國對支作戰及 對支政治經濟工作의 進展에 伴하야 英國이 그在支旣得權益保持의 立場으로부터 相當히 焦慮하고잇는 [illegible] 英政府自身의 聲明及 民間의輿論을 動員시키어 日本의 不動의 進展을 阻止하는同時에 東京會談에서 有利한 地位를 確保할 政策을 取하는것이 察知된다

輸出資金前貸制度
廿九日閣議에決定

【東京電】政府의 輸出振興策은 旣報와가튼 輸出資金의 前貸制度를 確立하게되여 廿九日의閣議에서이 所要資金四百七十萬二千圓을 第二豫備金으로부터 支出하기로 承認을 求하게되엿는데 新制度는 八月中旬까지에는 實施할 豫定이다 商工省發表=本邦輸出貿易의現狀에 鑑하야 輸出資金의 前貸를 積極化하야 金融을 緩和시키기 爲하야 本邦爲替銀行으로하야금 此際에 臨時輸出資金의 前貸를 實施키고 이에 依하야 銀行의 損失을 補償하기로하야 所要經費四百七十萬四千圓을第二豫備金에서 支出하게되여 廿九日의 閣議에 付議하야 決定하엿다

臺灣米移出에關한 森岡總務長官交涉經過內容

【東京電話同盟】臺灣總督府에서는 昨春來 臺灣米의 內地移出管理를企圖하고 爾來 關係官廳인 拓務、農林兩當局과 여러가지折衝을 거듭하엿든바 三十日正午丸之內 工業俱樂部에 各關係官出席、總督府 森岡總務長官으로부터 交涉經過의 報告를하고 午後二時에散會 即時如左히 發表하엿다

農林、拓務兩省共同發表 近히 內外地의關係官으로써 臺灣重要產業調整委員會를 組織하고 來九月一日에 開催 管理案要綱의 詳細는 本委員會에 諮問한後 確定할豫定이다 本事業의 目的은 臺灣產米의 移出을 管理함에 依하야 臺灣의 產業上에잇는 特殊地位를 助長하야 臺灣特有의產業 資源의 開發利用을 徹底히하는 同時에 生產을 擴充하야 有用農產物의 調和的增產을 圖하는 同時에 農家經濟의 安定向上을 期待하는바이다 그方法은 移出米는 臺灣總督府가 買入하야 그販賣는 農林省에 委託하고 農林省은 現在의 臺灣米 取引機構를 될수잇는데까지 特殊機構를 使用하야 이것을 販賣하게된다

用紙節約問題로 商相、新聞代表와懇談

【東京電】製紙用펄프의 輸入制限에 伴하야 商工省에서는 新聞紙、雜誌、其他用紙의 消費制限을 行하게되여 企畫院 臨時物資調整局과 協力研究中이엿는데 新聞用紙는 前年에 比하야 一割二分、雜誌는二割、其他用紙는 三割의 消費制限을 行하기로 決定하엿다 그리고 當局에서는 今週中에 消費制限의 措置를取하며 또 이것은 省令에依치안코 製紙聯合會加盟메ー카ー의 供給分當에依하야 自治的으로 施行하도록 하엿는데 池田藏相은 新聞의 公共的使命에鑑하야 二十七日 大藏省에帝都有力新聞社 首腦部代表를 招[illegible]

硫安販賣會社改組
卅日臨時總會서決定

【東京電話同盟】硫安販賣會社에서는 硫安增產及 配給統制法에 基하야 改組하게되엿는데 卅日工業俱樂部에서 臨時總會를 開催하고 改組에伴한 定款의 變更을 改正하야 名稱을 日本硫安株式會社라고하엿다 또役員은全部留任하게되엿는데 會長은子爵織田信恒氏 社長은 森鹽利氏 專務取締役은 苫米地義三氏가各各決定되여 八月一日 商工省의 認可를 得하야 業務를 開始하게되엿다

人事·集會

◆金大羽氏(總督府社會教育課長) 二十八日 平南江東邑郡第에서 遭外艱 葬儀式三十日擧行
◆金東進氏(鮮滿拓殖會社參事)去廿八日 同會社洗浦移民訓練所開所式擧行人事次 廿九日來社

朝鮮米穀統制는
內地政策에追隨
湯村農林局長 談

產米品質改良狀況視察次 平南北에 出張中이든 湯村農林局長은 二十九日歸任하엿는데 米穀問題、東亞農林協議會等 當面의 問題에 對하야 如左히말하엿다 任細히 方針을 알지도못하고 먼저注文하는것은 도리어 朝鮮으로서는 不利하다고 생각한다

◆目下 調査히傳하는 米穀統制의 強化도 不得已한 事情이지만 實現하라면 相當히 英斷的으로 事實에가까운方法을 取하는것이 安全할것이다 米에 關하야는 內外地各別의 案을 세워서 統制에 支障잇는것은 絕對로 할수업스므로 今番會議를 決定이다

◆東亞農林協議會는 各專門委員會로 나누어 一週間에 亘하야 東亞農業의 根本策에 하야 討議할 重要會議이므로 自己以外 各專門家도 出席하기로되엿다 自己로 여러가지로 생각하고잇스나 原案은 提出치안코農林省의 意見을 들은後에 朝鮮의立場에서 希望意見을 말할豫定이다

◆[illegible] 米穀增產에 對하야는 큰問題로 內地와의 關係도잇서 決定된것은업스나 何如間 遲遲 되지안흘程度의 準備는되여잇다

支那軍戰死者
百四十萬突破
蔣介石自身이告白!

【香港電】漢口에서의 過日參政會席上에서 蔣介石은 今日까지에 支那軍損害는 戰死者八十萬 戰傷死者六十萬 合計百四十萬의 將兵을 일허버렷다고 慨嘆하엿는데 이에 負傷者數를 加하면 그損害는 實로 莫大한것인데 그補充으로써 廣西三十萬、雲南五十萬、四川으로부터 二十萬의 新兵을 가지고 漢口防備戰에 參加시킬수가잇고 또短時日間에 三、四十萬의 軍兵을 編成할수잇다고 豪語하고잇스나 그말속에는 我軍에依한 蔣政權下의 支那軍의 打擊이 얼마나 甚大한가를 明白히雄辯하고잇다

銅使用制限規則改正

【東京電話同盟】商工省에서는 軍需及輸出銅의 供給을 確保키爲하야 最近의 情勢에 비추어 이때 銅使用制限規則을 改正하야 [illegible] 供給을 [illegible] 銅合金 [illegible] 十三年八月一日附로 公布하야 十五日부터施行키로되엿다 右改正에依하야 今後는 [illegible] 使用은 全面的으로 制限될것이다

獨逸의通商提議
米國서拒絶
全體主義國反對表示?

【華府電】米、獨間에 新通商條約을 매지려고 獨逸側에서 積極的態度를 取하엿스나 米國側에서 이것을 拒絶한것이 明白하다 卽 UP가 獨逸側의 情報에 基하야 [illegible] 打診한結果 [illegible] 米國側의 拒絶한 理由의 하나는 獨逸側이 互惠條約主義를 卽時通用함을 肯定치안코 바ー터의 [illegible]으로부터 給付하야 全體的으로 互惠主義에 參加하라함을 主張함에 對하야 米國側이 主張上 不得已하다하야 拒絶한것이다 互惠의 相對國은 現在十七個國에 達하엿는데 所謂 全體主義國은 一國도 參加치 아니하엿스며 右의 情報는 全體主義貿易政策에 對하야는 米國이 極히 冷淡함을 表示하는 [illegible] 注目되고잇다 經濟의 各新聞은 [illegible] 要請을 斷乎拒絶하엿다는 大見出下에서 全體主義에對한 反感을 露骨的으로表하면서 報道하고잇다

天津佛租界內서
巨額의紙幣印刷
工務局서關係者十六名逮捕

【北京三十日發同盟】我天津憲兵隊는 最近佛租界內 二十九號路北口九十七番章印刷當局에 共產軍及 土匪에使用시킬 目的으로 巨額의紙幣를 印刷發送準備中인 것을 探知하고 去二十四日 日本租界內에 搬出한것을 關係者十七名과 함께 押收逮捕하엿다 그런데 紙幣印刷의本據가佛租界內에 잇스므로 殘餘의紙幣押收와 犯人逮捕에 關하야 工部局當局에 協力을求하엿는바 工部局當局에서는 곳關係者十六名을逮捕、印刷機와 殘存紙幣를 押收하엿스나 我方의 犯人引渡要求를 拒絶하고 暗暗리 그一派를 庇護하는 態度에나오므로 我方은 佛租界當局의反省을促進하기爲하야 工部局當局의 態度如何를 嚴重히 監視하고 잇스며 右問題는 佛國租界當局이 言明한 租界內의 共產抗日運動을 取締한다는 言明에 明白히 反하는것으로 그推移는 注目된다

○○部隊 華凉店을占領

【安慶三十日發同盟】太湖를占領한我○○部隊의 一部는 今日午後二時부터 太湖北方의 天堂山方面에 遁入한 敗敵을 長沙河流域의 山林隘路에 追擊하야此에潰滅的 打擊을 與하고다시進擊을繼續하야 太湖北方約十키로의華凉店을占領하엿다

000345

小兒健胃整腸劑 ベービー散
베비산

慈母에告함!!

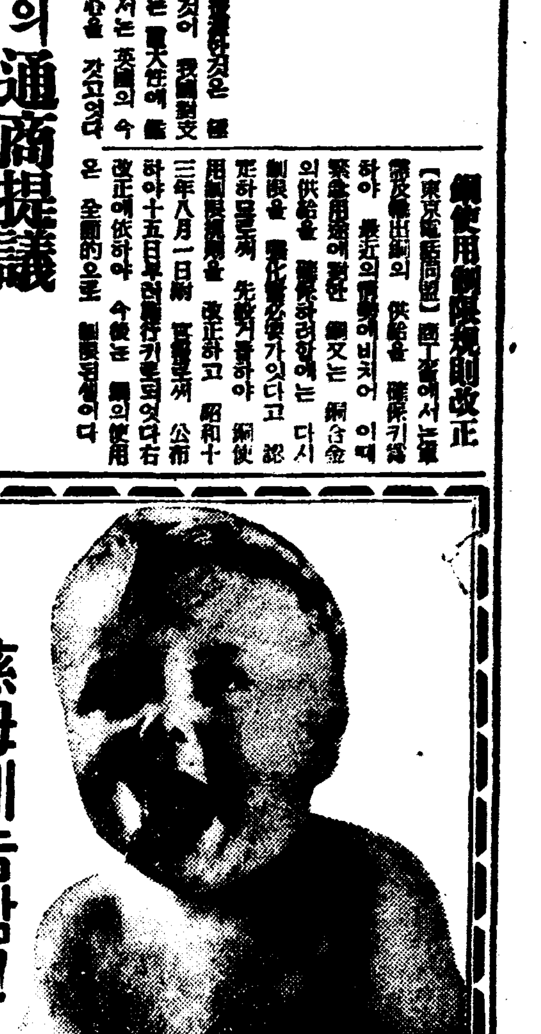

胃腸이나쁜아해는언제나 食慾이업고泄瀉를하던지냄새가고약한거품이석긴粘液便을보던지、먹은飮食을 금방吐해버리든지합니다 이런경우에特히에기들에게만 服用하도록特히製造發賣하는小兒健胃整腸劑ベービー散을使用해주십시요。

에기들이갑자기泄瀉를하게되면여러분은速히泄瀉를끈케하려고곳止瀉劑를쓰실 너다마는 이것은정말危險한일입니다、父母로서子息의病을速히낫게해주고시픈생각、이것은父母로서子息에對한愛의極致입니다 그러나藥도쓰는대에따라結果가도로혀나쁜경우가잇습니다 泄瀉를갑자기끈처게하면왜나쁜가 그것은泄瀉할때에는 반드시腸內에나쁜것이잇는까닭인故로갑자기泄瀉를끈치게하면나쁜것이 腸內에남아잇서서 腐敗하고그腐敗物이有毒한毒素를發하야 胃腸은 勿論이고 其他의部分에도 이有害한毒素가作用하야 여러가지病을 이르킵니다 藥을먹다고갑자기激烈한泄瀉가끈첫다고病이나은것으로아라서는큰잘못입니다。

ベービー散은이러한點을充分히硏究하고原料藥品의撰擇에는더욱注意해서優秀藥品만을融合하고責任잇는藥劑師가愼重히또한獨特한調劑技術을應用해서 調劑한藥으로서、小兒專門의健胃整腸劑로서 가장優秀한藥입니다 일로부터 漸漸胃腸病이 느러옵니다 貴여운애기가不幸히胃腸病에걸리거든可及的速히加療를해주시기바랍니다、ベービー散은다음과가튼경우에效力이잇습니다。

一、에기들이갑자기泄瀉를할때 또는恒常軟便을 보는경우。
二、냄새가고약하고거품여석긴粘液便을볼때。
三、食慾이업고먹은飮食을吐하고消化가안된便을볼때。

藥價
三包入 二十錢
五包入 三十錢
九包入 五十錢
十二包入 一圓

發賣元 京城府南大門通二丁目 株式會社 新井藥房
全鮮藥店에잇슴 品切일時는 直接發賣元에 注文해주십시요

獨逸式耕農法으로 爾今엔模範農場

十八年동안荒蕪地를開拓한이들의苦心

山班 第三站 蘭谷 ① 文·寫 ○○台

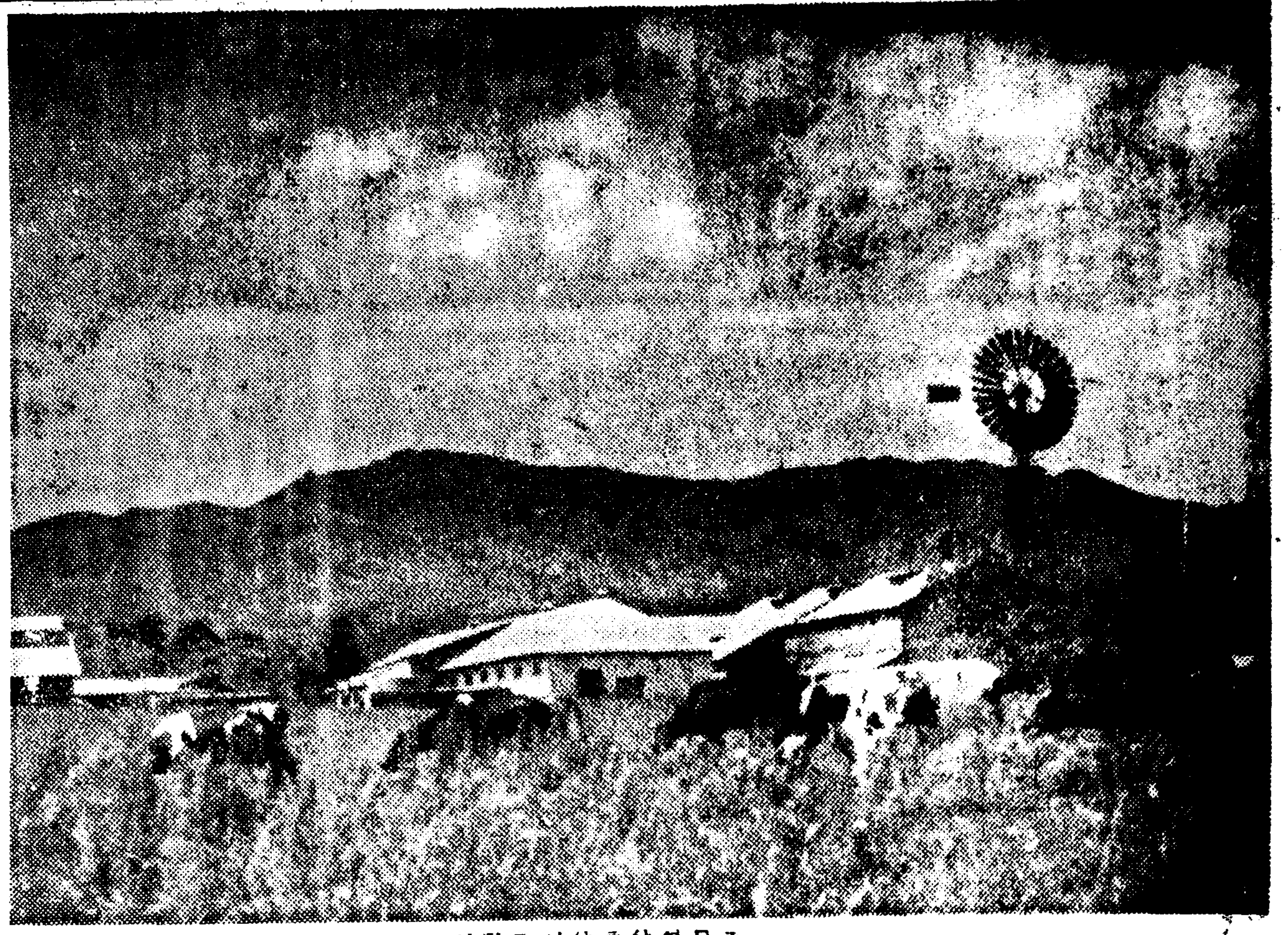

백두령(白頭嶺)을 구비구비 서쪽 좁머어도러간 자동차길은 서쪽 문회를 끌어드릴 유일의 출로 엿지만 조상이 물려준 호미와부 삽만을 가지고 땅파다가 빈지안 흐니 그냥 볼라서고만것이 이곳에 살던 조선사람들의 과거다 어름 이 내버린땅은 조선에 을동업는 조흔 목장이되어「어메나」하고 뽐내는것갓다「그것은 농사짓는 것과는 다르지 안흔가」하는 희롱 그러진 소리에 대답하고저 기 자는 이곳(蘭谷)에 오는길로 최 동아 십리가량되는곳에잇는 남 곡농장(蘭谷農場)을 찾기로하엿 다

◇

좁지안는 바람갈이 바람(?)을 을 할하나 가로수그늘이 더위 를 이슬하고 그럽가를 농장 어구에 도착하니 흙뜻는 젖소 (乳牛)(홀스타인種)가 주위의 풍 차(風車)탑돌가 앙풍오야갈과 조 화되어 이국(異國)풍경을 보는 것갓다

씩근씩근 숨기차게 흙을 뜨 [illegible] 「어보 그게뭣는소요 가까이가 지말어요」 어데선지 이런귀한소 리가들린다 깜작놀라 뒤를도라 다보앗더니 사람은업다 분명히 사람의목소리련하며 의아한눈으 로 근처를살펴보앗더니 출서에서 버드나무하나가웃줄이리 난다 그로 깨비 이순간 어릿슬때 소금장 사할머니에게들은 독개비이야기 가 생각 난다 회나무 독개비 빼나무독개비 비자루 독개비나 종에는 소대가리빼가 독개비로 되어난다는 이야기를 들려주 던 산나물(山菜)장사영감의 생 각까지난다 사람이마농장소리면 어린생각을하고잇는기자에게「허 허 거참은사람신세 딱하게되엿 군」하는이라든이잇슬것이나 사람 그림자하나도 볼수업는 고원에 서 이런경을당하면 괴벽된생 각에 이러나는것은 경험업는사

◇

가한다 람으로 도저히 상상도못할일인 [illegible] 줄거이는 버드나무속에서 사 람은 틀림업다 바지는 [illegible] 가른 노동복이오 상반신은 까 만나체에버드나무한그루를안고잇 슴이 천천가까이올때에 그가 [illegible] 하 마트면 어고원에서 [illegible] 로 씨를[illegible] 기록을 [illegible] 하엿다 [illegible] 「너아본」 [illegible] 면 일주먹이 [illegible] 야까지 다어온 이남자의 [illegible] 열흘후에서 뭇석게 [illegible]

두눈과 풍여소용이깨치는 때 [illegible] 기대문이 엿섯다 기자는 이곳 일을 지금까지 하나[illegible] 사람가운데서 지금은[illegible] 이끗사동이처럼 인상적인 사 는 처음보앗다 기자는 어디 에서 누구인지도 알수업는 [illegible] 적극사동이의 지혜를[illegible] 가지고잇던 버드나무로 독개비 [illegible] 가까이하기어렵다는 사나운 [illegible] 의용으로 [illegible] 곳이 농사[illegible] 주의하며오는길에 [illegible] 가는나 서로[illegible] 지고잇는 [illegible]

◇

사진에보이는 [illegible] 는 노리가백지가[illegible] 따라으로 일[illegible] 불을 갓[illegible] 이농장에서쓰는 [illegible] 으로부터 [illegible] 메 이보다조금[illegible] 시 일본에서 [illegible] 사가운데서 [illegible] 치의 [illegible] 에 [illegible] 잇섯고 때마침 [illegible] 에는 소작쟁의가 [illegible] 곳 대지주[illegible] 허시하야 [illegible] 곳 [illegible] 한 소작[illegible] 그동안 이[illegible] 아 지금매우 [illegible] 다 그[illegible] 재료로 [illegible]

◇

기자의 이번[illegible] 농업상황보 고가 주목적이아니엿스나만치 나 [illegible] 「조선에는 [illegible]」 [illegible] (사진은 남곡농장)

留學生蹴球入京

明日의決戰압두고 二日에京城運動場에서對時

[illegible] 에 東京留學生軍 [illegible] 은 지난二十四日 [illegible] 十四名은 [illegible] 에 지난二十日 東京을떠나 [illegible] 北海道[illegible] 熱狂的應援을 바드며 [illegible] 南上途[illegible] 의 [illegible] 을거두고 今三十一日午前七時 五分 京城驛着列車로 入京하 인데 一行을마지할 [illegible] 會에서는 本社의後援을바며 明 一日(對京城OB)과 二日(對京 城[illegible])의 兩日間 午後五時半 부터 京城運動場에서 歡迎競技를 開催하기로되엿다 [illegible] 對二[illegible] 例年에 보지못하든[illegible]

◇京城OB選手[illegible] ◇[illegible] ◇全京城選拔軍[illegible]

慶應과對抗한 全京城蹴球 陣容을編成

朝鮮蹴球協會에서는 東京留學 [illegible]

留學生蹴球團 元山에서勝捷

【元山支局發】東京留學生蹴球 團一行은 卅日午後四時부터 元 山에서 當地蹴球團과 對戰한바 結局三對二로 快勝한後 同日밤 車로 一路京城으로 發程하야 卅 一日午前七時五分에 京城驛에到 着하기로 되엿다한다

利息制限令改正案 修正後에再提出

時代에適合하게各道의實情、意見參酌

警務局各道에諮問事項發牒

조선사회의 실정에적합한 이식제한령(利息制限令)의 개정에 대하야서는 총독부법무국에서벌 서전부터 입안을 비롯하야 성안을 어더법제국에 보내엿든바 최근시국이 갑자기변하야저서조 선의경제사정도 입안당시와는대 단변한점으로 전기 개정안은 철회하고 다시금 시대의맛는 이식제한령의 개정에착수하기로 되엿다 경무국에서는 여기에호응 하야 각도의 실정과의견을 끼고하고 삼십일 각도경찰부장 에게

一、현행령시행에 비추어이식 제한령의 규정개정의요구

二、동령제일조에 정한이률은 마나 나추는것이 적당한가 하는 자료를합하엿는데 각도에서는 각각 관내금융사정과 대차실정을 조사하야 개정의구 체적리유를보처 팔월이십오일까 지에 제출하기로되엿다

教學官制度實施

學務局에 二名設置

총독부학무국에서는 교학쇄신(敎學刷新)을 철저히하고저 그기 관으로 교학관제도(敎學官制度) 신설을 계획중이든바 이실현을 부터보로 최근의 공포를 보게 되어 직일실시되엿스므로 교학 관제도는 드듸여 실현되엿다 교학관은 주임관二명으로 학무 국안에두어 시학관과 지밀한연 락아래 학교교육이아니라 사 회교육의 각방면에 걸처 교학 의 쇄신진흥에 관한조사와지도 감독에 당케하는것으로 반도교 육의 최고리상인 황국신민교육 의철저에이바지하는바 큰것으로 각방면의기대가 자못 크다

교학관이 시찰하는사항은다음 과갓다

一、我國敎育의 本義徹底에關한 것

二、學問의硏究及硏究施設에關한 것

三、校風及校規에關한것

四、學校敎育의內容

五、學生、生徒의思想에關한것

六、學校、敎師、社會敎育團體의 思想情況에關한것

七、地方의思想問題硏究會等에關 한것

八、國體觀念의普及에關한것

九、其他 指令을받은事項

十、前各號에 必要하다고認定하는 事項 하는事項

소먹이던農夫 縊首屍體發見

【南川】지난칠월이십구일 오전 팔시경에남천리 갈보산 산록에 서 소먹이든 농부가 여인의 괴 시체를발견한사실이잇다 그 자세한 내용을듯건대 그 시체의 임자는 남천여수군예면 김시흥(金時興)의 모친으로판명 되엿는데 자살한원인은 열상신 병으로 고민하든끄테 약간의 가 정불화로 지난칠월이십일에 우 연히 의복까지 가라입고 문을 나선후 종적이업슴으로 가족전 부는 불면불휴하고 찻치엇으나 다 수사를하엿고 심지어 근동 산골자지 보앗스나 종시 행방을 몰랏고 지금까지 근심으로지내 든나머지 기소식을어지못하고 뜻박게 목을매고죽은 시체만을 차저다한다

清野窃盜教授

有罪決定公判廻付

【京都電話同盟】경낙(京洛)일대 의 명찰(名刹)에서 교전(敎典)고문서 수십회에걸처 가격으로따저 등 일천수백여원어치나 절취하야 사 회의 시청을 집중시킨 경도제 대(京都帝大)교수 청야겸차(淸野 謙次)는 지난삼월 경도중 경(中京)경찰서에 기소수용된 이래 조사[illegible] 조건에 [illegible] 이 [illegible] 드디어 고 [illegible] 정 공판에 부치기로되엿다

漢江水泳場 窃盜遂被捉

삼십일아침 룡산경찰서원이 부 내 신설정(新設町)한강인도교부 근 거동이수상한 소년하나를 잇 슴으로 곳 붓잡어 인치조사해 보앗더니 처음에는 함구코 대 답지안엇스나 소년은 주소부정 의 이○○(李○○)(一八)로 어 [illegible] 한강에서 [illegible] 사람의 [illegible]

物價高原料難으로 建築事業遂挫折

安東縣市内의變態相

【安東縣】재반건축을 추진하지 안는현안에 [illegible] 지분가서는 [illegible] 차업고 [illegible] 최근에와서는 고가[illegible] 고가를 [illegible] 건축재료가 [illegible] 또다시 추진하지안코 [illegible]

新患者六名增加

門司의虎疫 海水使用禁止

【福岡電話同盟】문사(門司)에 입 항한 국천환(菊川丸)에 발생 한 호렬자(虎列刺)는 삼십일정 오현재로 또다시 여섯명이 증가 하야 어병자가사십륙명에 달하 엿다 아직새로 사망한 사람은 업는모양이다 [illegible] 복강현위생과 [illegible] 외항 [illegible] 인 해수(海水)사용금지를 각전 마다결정하기로되엿다

日鑛製錬煙毒으로 農作物被害莫大

【鎭南浦】진남포일광제련소(日 鑛製錬所)연독으로 부근면서리 허에는 농작물의 피해가 막대 하다함은 보도된바 강서군청암면(城 岩面)에서도 피해가 불소하다 는중 콩과 팟이 더우심하다고 일반농가에서는 매우염려를 한 다고한다

男女夜學開催

【義州】국어보급을 목적으로 부흥 [illegible] 으로 수립 [illegible] 되야 엇스나 더구나 하 [illegible] 에 주거하는 강정으 로부터 남녀 노유를 전부국어 를 아지못한다하야도 그리하 [illegible]

龜城郡沙器面에 貯蓄奬勵委員會

【新市】칠월이십팔일 오전십일 여 전부 [illegible] 위원김머리를 [illegible] 설시하자 [illegible] 을 역설하여 [illegible] 일에 [illegible] 하여 [illegible] 옥소[illegible] (川上署長)은 [illegible]

鎭南浦署員도 全部削髮斷行

【鎭南浦】진남포경찰서 천상서장 (川上署長)은 지난이십이일 교 육소집일에 [illegible] 하여 [illegible] 일에 [illegible] 위선긴머리를 전부[illegible] 설시하자 [illegible] 을 역설하여 [illegible] 여 전부[illegible]

松脂採取奬勵

國内自給策을講究

요사이 화학공업이 [illegible] 따라 도료(塗料)、비누원료、인쇄용 의약용、사진재료 [illegible] (松脂)가 [illegible] 다량의 [illegible] 외국에서 약칠백수십만원어치나 [illegible] 사드렷스나 [illegible] 제한을 [illegible] 로는 어느정도까지 국내자급책 을강구하지안흐면 [illegible] 그런데 조선에는 소나무가 만 코이것을 [illegible] 전기자금 [illegible] 의도움이 [illegible] 국에서는 그동안 채취방법、수

지판계[illegible] 시험장에 그조사연구를 시켜오 던바 [illegible] 하는것을 [illegible] 그합고자 [illegible] 내는[illegible] 一、송진을 내는방법은 소나무 가자라는데와 [illegible] 이[illegible] 二、[illegible] 무를 못쓰게 만들며 [illegible] 도나는 영향을 [illegible]

채(採)[illegible] 스므로 특히 [illegible] 좋음 [illegible] 三、자[illegible] 하야 수익을 [illegible]

岩下編輯課長 勤勞實況視察

【平南支社發】[illegible] 코 몸소 근노로서 [illegible] 는 평남 학생근로보국대의 씨 씩한 작업상황을 시찰코저 하 기 위하여 [illegible] 하(岩下)편집 [illegible] 이십구일평 남 백석(白石)내무부장 무미(武 尾)학무과장을 대동하고 평남선 (도로)안주(安州)개천(价川)등지 를 순시하게되엿다

朝鮮化學順川工場

明春부터操業開始?

【平南支社發】조선화학공업순천 공장은 방금동경(東京)에서 준 비중으로 [illegible] 명중에 결정을 지 으면 [illegible] 착공 금년 중에 건축공사를 마치고 래년 봄부터 조업을 개시할모양이다

大阪撮影所事件

控訴審判決

【大阪】작년십월이십구일 국보히 로대노성(大阪城)내에서 대 판학교(大阪)의 [illegible] 영화촬 영 [illegible] 사상자 까지낸 로케 [illegible] 총 촉경도[illegible] 조감독허영(許泳) 동[illegible] 진지조(千葉)[illegible] 포와 [illegible] 재범위반 [illegible] 공소심은 [illegible] 장이심리중이던바 이십팔일공판

회의판결은 [illegible] 심형보다 [illegible] 許泳(三)懲役四月(二年間執行 猶豫)、楠山[illegible] 懲役三月(三 年間執行猶豫)、千葉富之助(三) 禁錮六月(二年間執行猶豫)

日曜講話

◇貞洞第一禮拜堂 午前十一時 하누님과同行한에녹 金鎭宇 氏

午後八時 너를救援할기에能하시드나 都得成 氏

◇鍾路敎會 午前十一時 [illegible] 朴[illegible] 氏

◇天然町[illegible]敎會 午前十一時 [illegible] 朴[illegible] 氏

[illegible] 午後八時 [illegible] 金[illegible] 氏

對陣

東京留學生拳闘招聘戰

◇時日 八月五日午後七時半

◇場所 京城運動場 特設링

주니어級 [illegible] 對 [illegible]

밴텀級 [illegible] 對 [illegible]

라이트級 [illegible] 對 [illegible]

웰터級 [illegible] 對 [illegible]

主催 朝鮮拳鬪俱樂部 後援 朝鮮日報社

世界的記錄지은 金君今日凱旋

大連과 新京兩都市에서 열리 엿든 日滿華上競技對抗戰에 出場 하야 走幅跳와 三段跳에 世界 的好記錄을 樹立한 金源權 君 (普專)은 今三十一日午後三時三 十五分 京城驛着列車로 凱旋할 터인데 同列車에는 日本代表選 手[illegible]以下 二十名도 京城驛을 通過하야 渡東하기로되엿다한다

濠洲對墨西哥 메杯戰

【카사시티 二十九日發同盟】 메 [illegible] 西哥對濠洲의 對戰 [illegible] 二試合을 暴行한바 [illegible] 後補의濠洲는 [illegible] 래一드」에서 擊破하야 二點을 獲得하야 決勝戰에서 日本과의 對戰이 거의確定되엿다

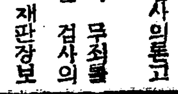

쿠이스로(롱)6:7 7:5 6:1 헬난데스(롱)

막우노엣츠(롱)6:4 6:4 6:4 타피아(롱)

○

재판장의판결언도 보다 보도[illegible]수 가한돈 검사의론고

○

그러다가 무죄를 물고케되는 검사의

○

때문 무죄판결을하는 재판장보 다도 서어할걸

○

영웅한죄를 호소하든 [illegible] 역사레하다가 자기의 무죄를밝 힐 [illegible] 자신이 [illegible] 하는 [illegible] 한때 [illegible] 좋이[illegible] 그러자니 [illegible]

曆

▲七月三十一日(日曜)陰七月五日 ▲干支 甲子 ▲日出 午前五時 三十六分 ▲日南中 午後零時四十分 ▲日入 午後七時四十 三分 ▲晝間 十四時八分 ▲月出 午前十時十分 ▲月入 午後九時五十九分 ▲滿潮 (仁川)午前八時五分 午後八時二 十分

매독전멸에제일속한약

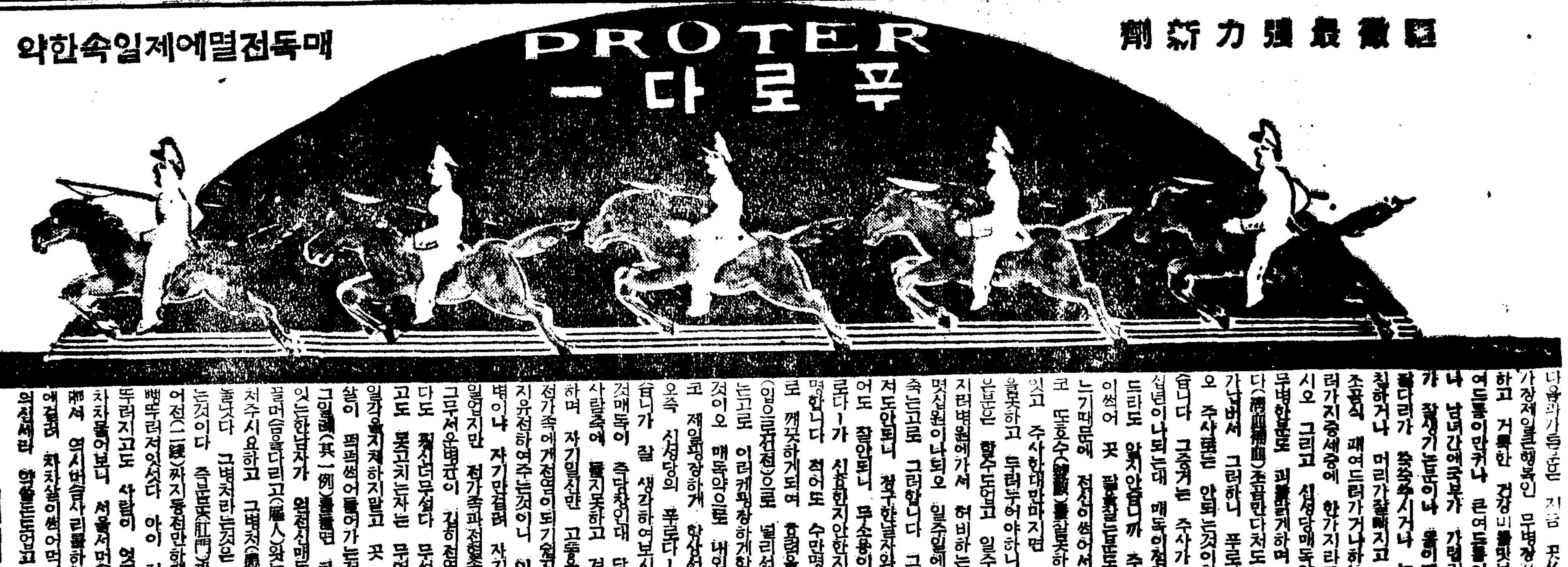

國 黴 最 强 力 新 劑

주사로 안되는 몰은 꼭 푸로다 一를 쓰시오 구잡안나고 부작용 업고안전합니다

매독창병엔 푸로다가제일

매독전멸

책임조제니 약을쓰 셔와 마음대로안되 면 어떠한책임이든 지집니다

京城西大門入口 조선 제일 큰 약업회사 세 기 신 성 당 鮮滿總發賣元 神崎神聖堂藥品直輸入株式會社 資本金 百萬圓 振替京城二二四四·二四九五 電話光化門 [illegible]

가 약

[illegible] 원 [illegible] 원 [illegible] 원 [illegible] 원

지방송료 [illegible]

나쁜피가 흐르는 [illegible] 가장제일큰행복인 무병장사가되여 [illegible] 하고 거룩한 건강미를맛보시오 [illegible] 여드름이 만커나 큰여드름이 [illegible] 나 남녀간에 국부가 가렵거나 [illegible] 가 잘생기는분이나 [illegible] 팔다리가 [illegible] 매독창병 [illegible] 푸로다一를 [illegible]

中部版

京工生勤勞賃金 全部를國防獻金

영등포에 [illegible] 경성공립공업학교에서는 [illegible] 근로보국대의 [illegible]

價格表示不徹底

時局을認識치못한遺憾事

京畿道李産業課長視察談

中小商側이尤甚

지난어십일일 개정실시된 폭리취체령에 의하야 어심일부터 전선상품에는 가격표시(價格表示)를 하지안으면 안되게되엿는데 이것은 생산자 도매업자 소매업자를 물론하고 일제히실시하야 시가변동에 비치한 폭리를 배지하라는 목적이나 그취지가 일반에게 철저하지안흔것과 취체매정이 아직 확정되지안흔등관계로 아직 철저히 실행되여잇지안흔것은 유감된일로 되여잇는데 도내가격표시제도의 주무과장인 경기도이(李)산업과장은 이상에 경성시내 [illegible]

燃料를節約코저 아궁을徹底改良

始興郡에서一齊히實施할터

【永登浦】시흥군청(始興郡林業係)에서는 목재『골프』연료(燃料)등의 수요증가에 대비하고저 산림보호와아울러 소비절약을 적극적으로 장려하기로되엿다 지금까지 농산물의 대부분은 연료로써 소비되고도 오히려부족하므로 삼림도벌(盜伐)의 폐해가 불소한현상이다 금후로는 석탄 연탄 겨(粃糠)등의사용을 장려시키는일방 종래에 온돌개량은 아궁독경(狄口蓋)의 보급에만 주력하엿스나 연료를 완전히 절약하기위하야 온돌을개량하고 또부엌의아궁이 굴뚝등도 개량하기로 되엿다 특히 금년에는 주물(鑄物)철제품(鐵製品)의 제한으로 취구개(狄口蓋)의가격도 폭등하엿스므로 갱생계획(更生計劃)부락 또는 애림부(愛林部)설치부락에 대하야는 다음과가튼 개획으로 연료소비절약을 장려하기로되엿다

一、기왕에 배부한 아궁독경을 아직까지도 장치안흔곳은 농한기(農閑期)를 이용하야 곳장치하도록할일

二、종래 아궁이는 솟한개에대하야 아궁이한개의 비례로설치되여잇기때문에 연료가팜비되여 자연폐할의 폐해가잇스므로 아프로는 아궁이 개량과동시 한아궁이에 솟두개가량의 비례로 아궁이의폐합(廢合)을 시킬일

三、농가의 연통은 중류이하의 가옥은 연통이라는것은 명색뿐이므로 설령 아궁을경파하야 아궁이의 폐합을하엿지라도 종래의 연통으로서는 온돌개량의 목적을 달성하기어려운터인즉 이번에는 동시에 굴뚝도개축시킬일

벼락을마저서 五十歲老人即死

【金谷】오십이나된 로인이 소풀을비러갓다가 벼락을 마저서참혹히죽엇다 연천군 연천면 읍내리(漣川郡漣川面邑內里)에사는 김석문(金錫文)(五○)씨는 지난이십칠일 오후여섯시삼십분에 우직정사에가서 종일토록 일을보고 석양에뒷산으로 소풀을비러갓는데 갑자기 날이 캄캄하게 흐려지면서 소낙비가 쏘다저서 뢰성이 이러나고 번개가 펑장하게 번뜩이더니 별안간에 벼락이처서 김석문씨는 그만 마저서 참혹히 죽사하엿다

海上生活者에게 虎列刺豫防注射

金浦郡內에一齊實施

【金浦】요지음내지각처에서호열자(虎列刺)가 발생함으로 김포경찰서에서 만일을경계하기위하야 팔월이일부터 호열자예방주사를 실시하기로 되엿다 이번에는 전반적으로 실시는아니하나 해상생활자인 선박종원 어업종사원 해산물취급업자기타해상생활자 등에 대하야 전부실시하기로 되엿다 그일할과 장소는 다음과갓다

◆八月二日 月串面所 ◆八月三日 黔丹面吉里市張宅 ◆八月四日 陽城面所 ◆八月五日 陽村面所 大串面所

開城에도創髮風

官廳員은全部斷行

【開城】개성공립각학교 직원을 비롯하야 우편국 경찰서 세무서등 각관공서직원들은 벌써 송부윤(宋府尹)이 머리를 빡빡깍거 아직 머리를 안깍근 직원들에게 [illegible] 모다 머리를깍게 되엿스며 [illegible]

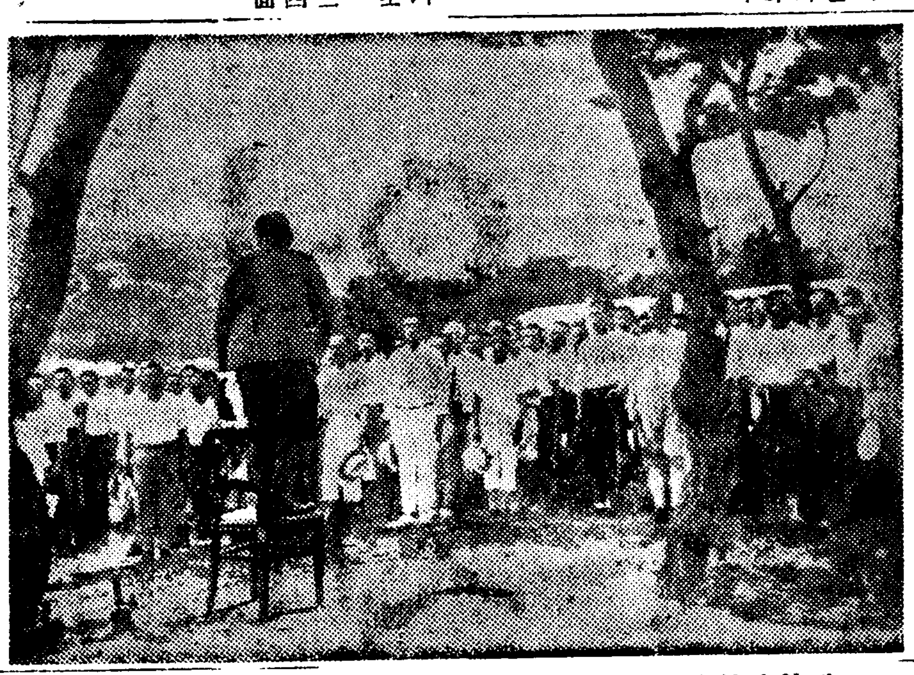

京畿道廳員 勤勞隊結成

경기도청에서 새로조직된 도청근로보국단 결성식은 삼십일오후두시부터 동소문밖 돈암정구획정리구(敦岩町區劃整理區)에서 감자지사(甘蔗知事)이하청원오백여명의 총동으로 성대히 거행하고 곳도로공사에 종사하야 땀의체험을하엿다(사진은 결성식광경)

雇女五十名調査

本町警察署에서端緖를捕捉

無道한雇主嚴罰方針

廓主의賣春强要嫌疑로

본정서 보안계에서는 삼십일 아침 [illegible] 신정(新町)에 오십여명의 처녀를 호출하야 [illegible] 장당에 모아노코 취조 하엿는데 [illegible] 사람씩별실에서 취조 중인데 내용을 아러보면 전기처녀들은 [illegible] 방면의유곽에 고용사리하는 여자들로 최근에는 이고용녀인 처녀들을 [illegible] 손님을 바게한사실이 잇는것이 탄로되여 그진상을 조사하는것이라는데 취조에따라서 상당히문제될 [illegible]

府廳商議所協力 正札貼付를調査

【仁川】폭리를 철저히 취체하기위하야 인천부권업계(勸業係)와 인천상공회의소에서 협력하야 전인천부내영업자에 대하야 취체개정령의 취지에따라서 상품에는 정찰(正札)을 부처서 일반부매자에게 팔도록 장려하는바인데 지난이십구일이래 인천부권업계원과 상공회의소직원이 총출동하야 각상점으로 다니면서 철저히 조사하고 삼십일에도 계속하야 조사하엿다

食堂組合員召集 夏節衛生을注意

본정경찰서에서는 삼십일 오전에 관내식당조합원과 종업원대표자 이백여명을 무도관에모아노코 여름위생에대한 주의와 시국해설이 잇섯는데 [illegible] 장시간훈시를 하엿다

主家商品을窃取 逃走準備中被逮

本町某洋品店員의所爲

본정경찰서사법계에서는 본정 이정목구십이번지 북촌(北村)양품점점원 진본화랑(辻本和郎)을 붓잡아다가 엄중한취조를 하고 잇다 『진본』은 북촌양품점원으로 잇스면서 그상점에 진열해둔 양품 [illegible] 어치를 훔처 큰가방에너어 가지고 향천현(香川縣)자기고향으로 다라나라고 동무집에 숨어잇다가 잡히엿다한다

地方人事

◆李炳瀚氏(開豐郡勤勞課長)振威郡內務課長 [illegible] 本社開城支局來訪

◆姜信澤氏 [illegible] 新任人事次本社開城支局來訪

老人客死

【大安】[illegible]

少年溺死

【大田】대전부월본리(月本里)에서 지난이십구일오후두시경에 [illegible]

酒色으로負債코 돈훔처高飛遠走?

京東써비스主八方搜索

기보=[illegible]

仁川에赤痢蔓延 小兒患者가多數

仁川署豫防藥服用을勸獎

【仁川】인천에서는 요지음적리(赤痢)환자가 매일 여러명식생겨서 [illegible]

職業學校勤勞隊 水原川에서土役

【水原】경성직업학교 학생근로보국대 십팔명은 [illegible] 수원천개수 공사장(水原川改修工事場)에와서 열주일예정으로 근로보국작업을 [illegible] 일고(日雇)로봉사하면서 토막(土幕)에서 침식을 하며 기운차게 활동을 하고 이십구일에 귀교하엿다 전기공사장에서는 일일일명에게 [illegible] 십전으로부터 팔십전의 보수를주어보내엿다한다

三坂防火組聯合結成

【京南支局】부내삼판(三坂)방화조합연합회 [illegible]

小作人鍮器모아 防空器材로獻納

【金浦】[illegible]

小麥共販成績良好

【金谷】[illegible]

中初等教員講習會 三日間仁川서開催

京南 三防釋王寺探勝團員募集

鷄姦不應小年을亂打

【仁川】[illegible]

東京留學生蹴球歡迎戰

第一日…對京城OB軍

第二日…對京城選拔軍

日時　八月一、二兩日午後五時半

場所　京城運動場

入場料　一般三十錢 學生二十錢

主催 朝鮮蹴球協會

後援 朝鮮日報社

k13-35

夏休의동무들

麥芽糖、밀크、빠다ー、비타민을 만히含有해잇는故로

胃腸을害치 안코 頭腦를 조케하며 疲勞를 速히恢復합니다

000546

森永 밀크캬라멜 ミルクキャラメル

森永製菓株式會社

夏!또한빗나는健康美의若肌!

レートクレーム

國産最高峰

❶벗께틀을防止해서健康肌를保持합니다
❷化粧下에는白粉이버서지잔습니다
❸잔주름이나느러짐을업셉니다
❹부름·기미를解消합니다
❺面刀後의面刀毒을防止합니다

レート化粧料本舖・東京・平尾贊平商店

昭和의常識

物件을사고나면손님은마음이
急해지는것 包裝金錢의受渡가
느지면모처럼愉快한氣分을損
傷시킨다

全鮮에防共·体育運動의擴張!

愈之國家總力戰에!
언제든「防共」의強化와全國民의「体育」
鍛錬은 (瞬間도) 이저서는아니될最高의要諦
그全精神을 (暫時라도) 不絶히할方法으로는 防共이나 体育의 容器를
携帶하야써仁丹의活用과갓치
斷然! 超非常事態에處하시오

때맛침 消化와消毒 防疫에銷夏에 仁丹必須의
今夏에는곳…… 이時局의
防共이나 体育의 容器로仁丹의活用을!

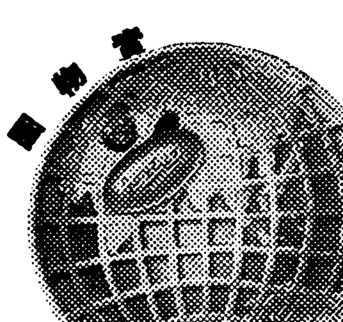

防共容器

世界地圖를表顯
清新한크로-ㅁ容器
仁丹을잡수시면서
防共強化를不絶히想起하십시오

銀粒仁丹에添附

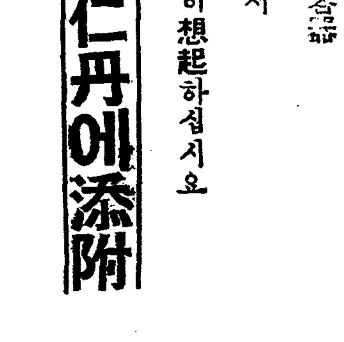

体育容器

골푸型、산뜻한크로-ㅁ容器
仁丹의藥効와아울러
刻下의急務
體位向上에힘쓰십시오
(赤、靑、黃、綠、茶의五色이잇슴)

銀粒仁丹에添附

이容器는…… 仁丹

五十錢 包에添附 **進呈**